SITUACE ZAMĚŘENÍ STÁVAJÍCÍHO STAVU - Č.1
M 1:500

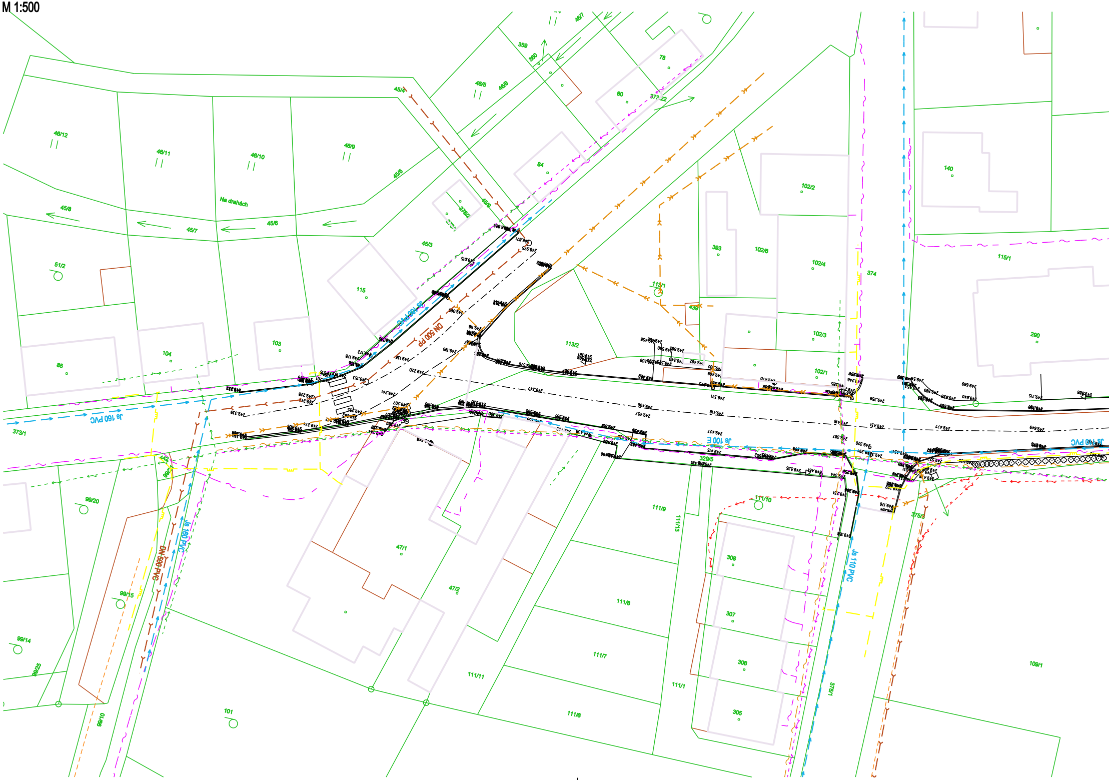
46/12
46/11
46/10
46/9
46/7
359
360
78
80
373/22
46/5
46/6
45/4
45/5
45/8
45/7
45/6
Na drahách
84
278/2
45/9
45/3
51/2
115
103
104
85
Js 160 PVC
DN 500 PP
113/2
113/1
439
393
102/6
102/4
102/2
102/3
102/1
374
140
115/1
290
373/1
Js 160 PVC
442
99/20
47/1
47/2
Js 160 PVC
DN 500 PVC
99/15
99/14
99/25
99/10
101
111/11
111/9
111/13
111/8
111/7
111/1
111/6
111/10
308
307
306
305
376/1
Js 110 PVC
375/3
109/1
Js 100 E
329/5
Js 140 PVC

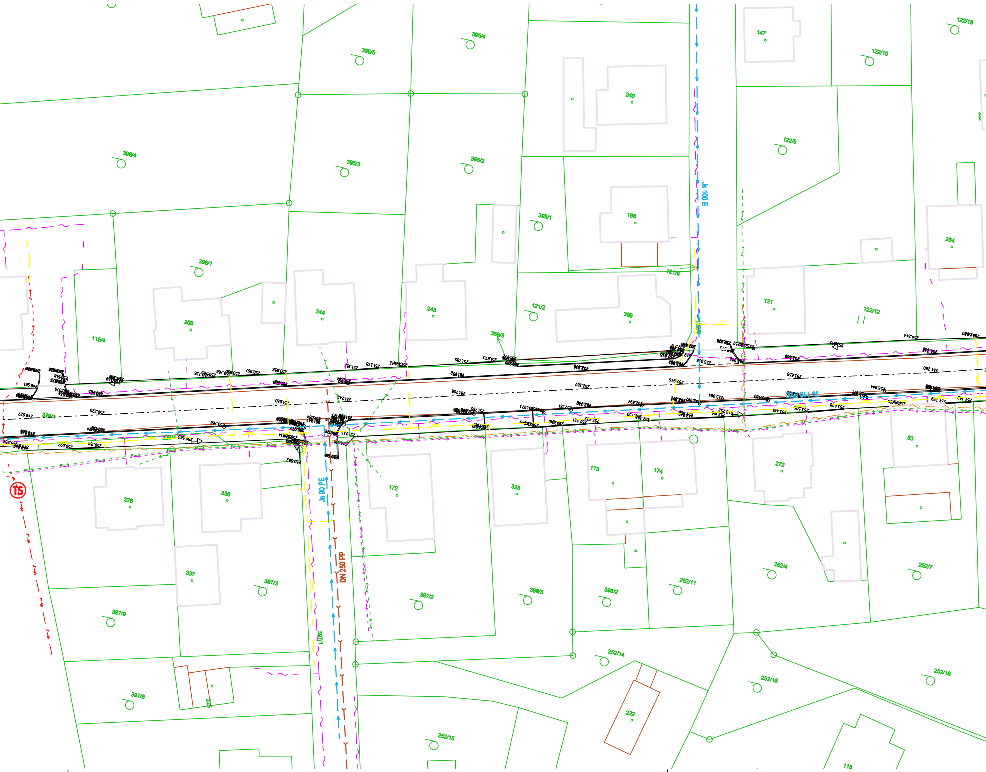
395/4
395/5
122/18
147
122/10
240
396/4
395/3
395/2
122/5
Js 100 E
395/1
198
284
396/1
121/8
121
206
244
243
121/2
398
122/12
115/4
369/3
329/1
TS
226
336
172
323
173
174
272
83
Js 90 PE
DN 250 PP
337
397/3
397/2
398/3
398/2
252/11
252/4
252/7
397/9
397/1
252/14
252/18
252/16
397/8
225
222
252/15
113

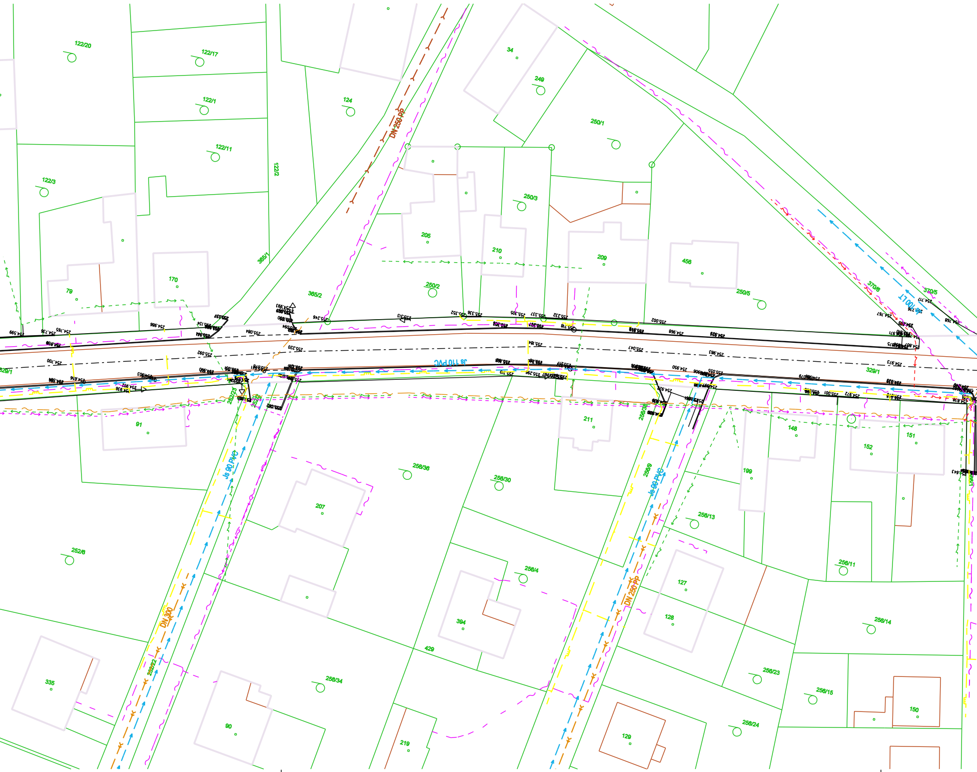
122/20
122/17
122/1
122/11
122/3
122/2
124
34
249
250/1
250/3
205
210
209
456
250/2
250/5
170
79
365/1
365/2
DN 250 PP
370/6
370/5
100 LT
Js 110 PVC
329/1
91
211
256/36
256/30
207
Js 90 PVC
199
148
152
151
256/13
256/9
Js 90 PVC
252/6
256/4
394
429
DN 300
252/22
127
128
DN 250 PP
256/14
256/11
256/23
256/15
150
335
90
256/34
219
129
256/24

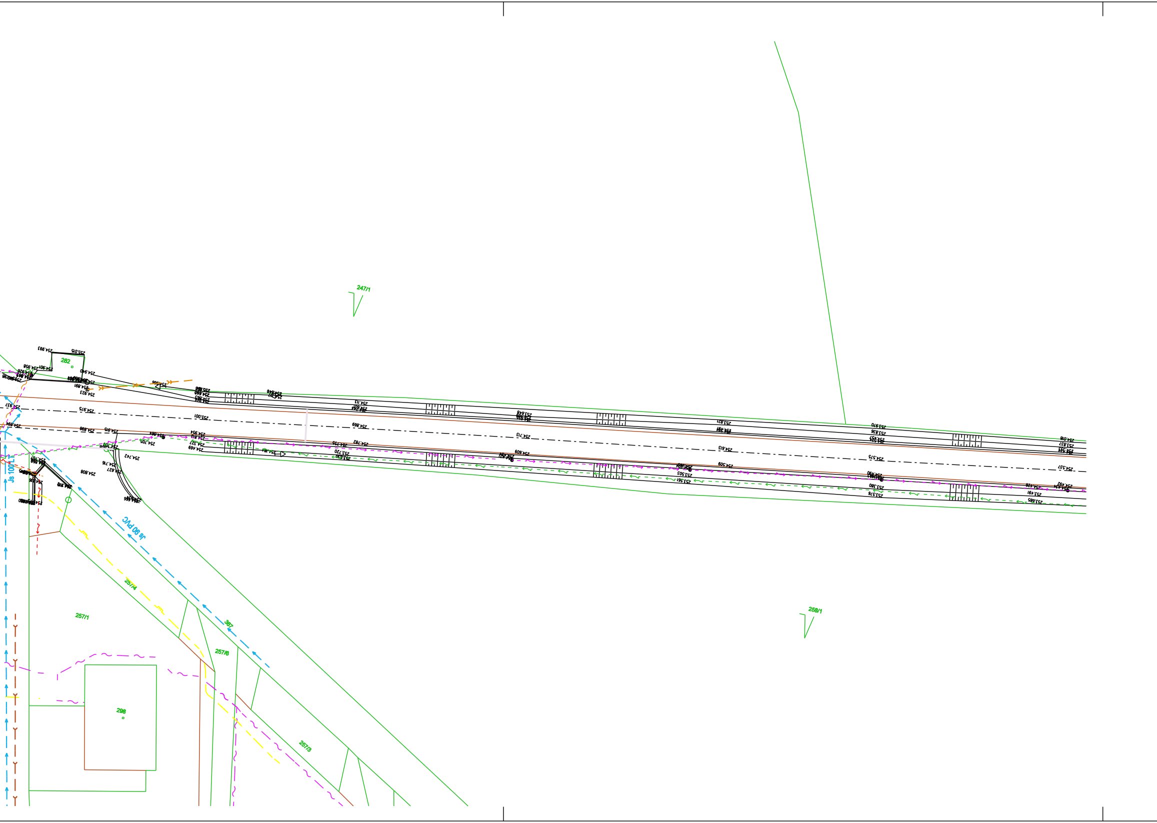
247/1
282
Js 100 LT
Js 90 PVC
367
257/4
257/1
257/6
298
257/3
258/1

LEGENDA

KATASTR NEMOVITOSTÍ, POLOHOPIS

- HRANICE PARCEL DLE KN
- VNITŘNÍ HRANICE DLE KN
- HRANICE KÚ
- 5339 PARCELNÍ ČÍSLA DLE KN
- POLOHOPIS
- PRVKY POLOHOPISU

INŽENÝRSKÉ SÍTĚ

- PODZEMNÍ VEDENÍ NN DO 1 kV V MAJETKU ČEZ DISTRIBUCE, A.S.
- NADZEMNÍ VEDENÍ NN DO 1 kV V MAJETKU ČEZ DISTRIBUCE, A.S.
- NADZEMNÍ VEDENÍ VN DO 35 kV V MAJETKU ČEZ DISTRIBUCE, A.S.
- VEDENÍ STL PLYNOVODU V MAJETKU RWE GASNET, S.R.O.
- VEDENÍ VEŘEJNÉHO VODOVODU - AQUASERVIS, A.S.
- VEDENÍ SPLAŠKOVÉ KANALIZACE - AQUASERVIS, A.S.
- VEDENÍ DEŠŤOVÉ KANALIZACE - OBEC ALBRECHTICE NAD ORLICÍ
- VEDENÍ VEŘEJNÉHO OSVĚTLENÍ - OBEC ALBRECHTICE NAD ORLICÍ
- VEDENÍ ROZHLASU - OBEC ALBRECHTICE NAD ORLICÍ
- SÍŤ ELEKTRONICKÉ KOMUNIKACE (NEPROVOZOVANÉ) V MAJETKU CETIN, A.S.
- SÍŤ ELEKTRONICKÉ KOMUNIKACE V MAJETKU CETIN, A.S.

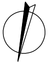

B

DSP + PDPS

SOUŘADNICOVÝ SYSTÉM: S-JTSK
VÝŠKOVÝ SYSTÉM: BpV

INVESTOR: KRÁLOVÉHRADECKÝ KRAJ PIVOVARSKÉ NÁMĚSTÍ 1245 500 03 HRADEC KRÁLOVÉ	Razítko, datum, podpis:
OBJEDNATEL: ÚS ÚDRŽBA SILNIC Královéhradeckého kraje a.s. ÚS KRÁLOVÉHRADECKÉHO KRAJE KUTNOHORSKÁ 59 500 04 HRADEC KRÁLOVÉ	Razítko, datum, podpis:

KRESLIL:	KOLEKTIV	
ZPRACOVAL:	ING. JAKUB HAJN	Hajn
TECHNICKÁ KONTROLA:	ING. PETR PÁCHA	
ZODPOVĚDNÝ PROJEKTANT:	ING. PAVEL MATYS	
HLAVNÍ PROJEKTANT:	ING. PAVEL MATYS	
KRAJ: KRÁLOVÉHRADECKÝ	OKRES: RYCHNOV NAD KNĚŽNOU	OBEC: ALBRECHTICE NAD ORLICÍ

IDProjekt s.r.o.
inženýring a projekce dopravních staveb
Sokolovská 94
Nedošín
570 01 Litomyšl
IČO 024 97 247
DIČ CZ02497247
www.idprojekt.cz

INVESTOR: KRÁLOVÉHRADECKÝ KRAJ, PIVOVARSKÉ NÁMĚSTÍ 1245, 500 03 HRADEC KRÁLOVÉ

AKCE:

III/3051 ALBRECHTICE NAD ORLICÍ - HRANICE OKRESU RK-PA
I. ETAPA, KM 0,000 - 0,520

OBJEKT: SO 101 - KOMUNIKACE

OBSAH:

SITUACE ZAMĚŘENÍ STÁVAJÍCÍHO STAVU

STUPEŇ:	DSP + PDPS
ZAK.ČÍSLO:	0249
ARCHIVNÍ ČÍSLO:	2020-006-0249
DATUM:	IV / 2020
FORMÁT:	9xA4
MĚŘÍTKO:	1:500
ČÍSLO SOUPRAVY:	
ČÍSLO PŘÍLOHY:	B.2.